

PRZEKRÓJ L-L 1:50

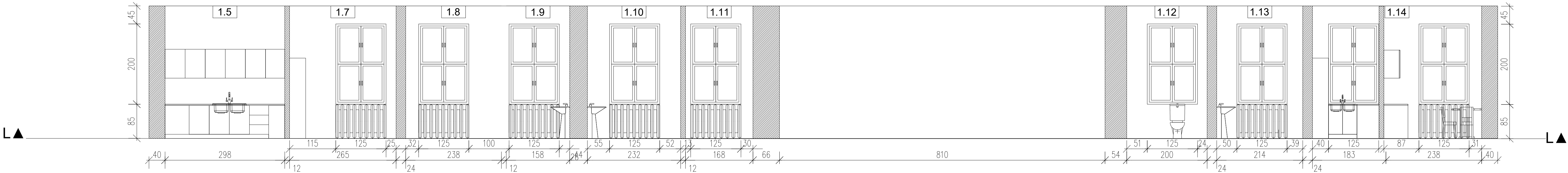

**P.W. "KRYMUS" Ewelina Muszyńska**  
**Zbulitów Duży 17**  
**21-300 Radzyń Podlaski**  
**tel. kom. 0-518-403-494**

OBIEKT : ZMIANA SPOSOBU UŻYTKOWANIA WRAZ Z PRZEBUDOWĄ  
CZĘŚCI BUDYNKU SZKOŁY NA ŻŁOBEK, KAT. IX

ADRES : Obręb : 0002 BIAŁA  
Jednostka ewidencyjna: 061506\_2 RADZYŃ PODLASKI  
działka nr ewid. 514

Nazwa Rysunku	PRZEKRÓJ L-L		
Funkcja	Imię i nazwisko Numer uprawnień	Podpis	
Projektant	mgr inż. arch Wanda Jeleniewicz-Ciechanowska ST-540/90 w specjalności architektonicznej		
Projektant sprawdzający	mgr inż. Agnieszka Janista-Patynowska MA/006/10 w specjalności architektonicznej		
Asystent Projektanta	mgr inż. Ewelina Muszyńska		
Asystent Projektanta	mgr inż. Izabela Kornacka		
Data opracowania	06.2025 r.	Skala 1:50	Branża: Architektura Nr rys. A-12

uwaga:  
w razie wykrycia braków, problemów wykonawczych lub nieścisłości, należy  
niezwłocznie skontaktować się z autorami niniejszego opracowania.  
Wszystkie wymiary należy sprawdzić na budowie